

**PROJETO FOSSE SÉPTICA**

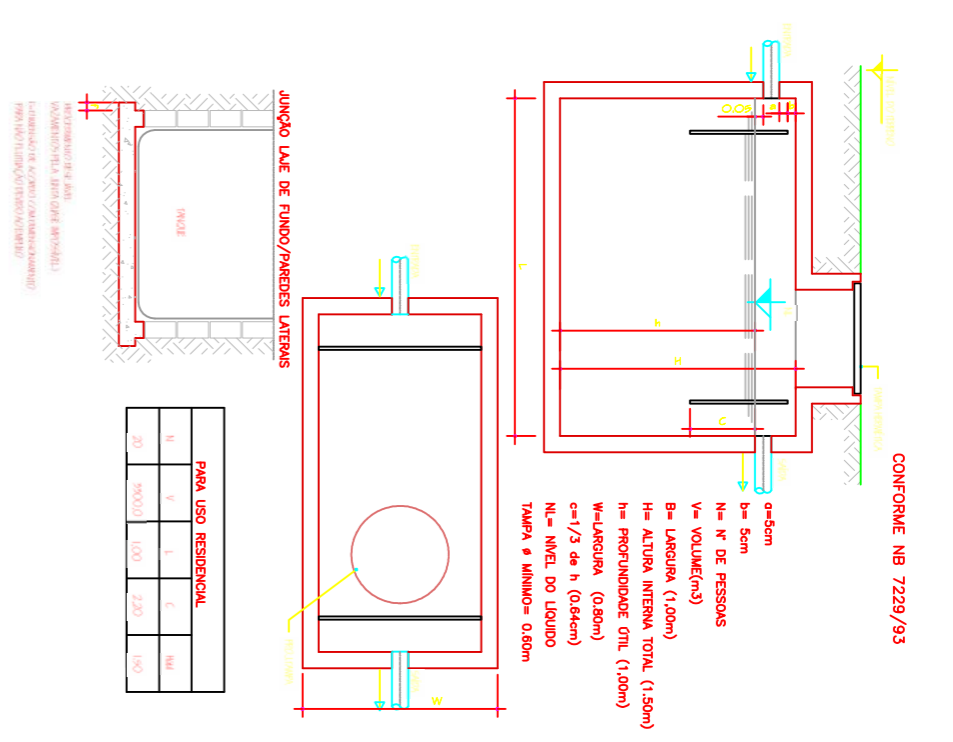

**PROJETO SUMIDOURO**

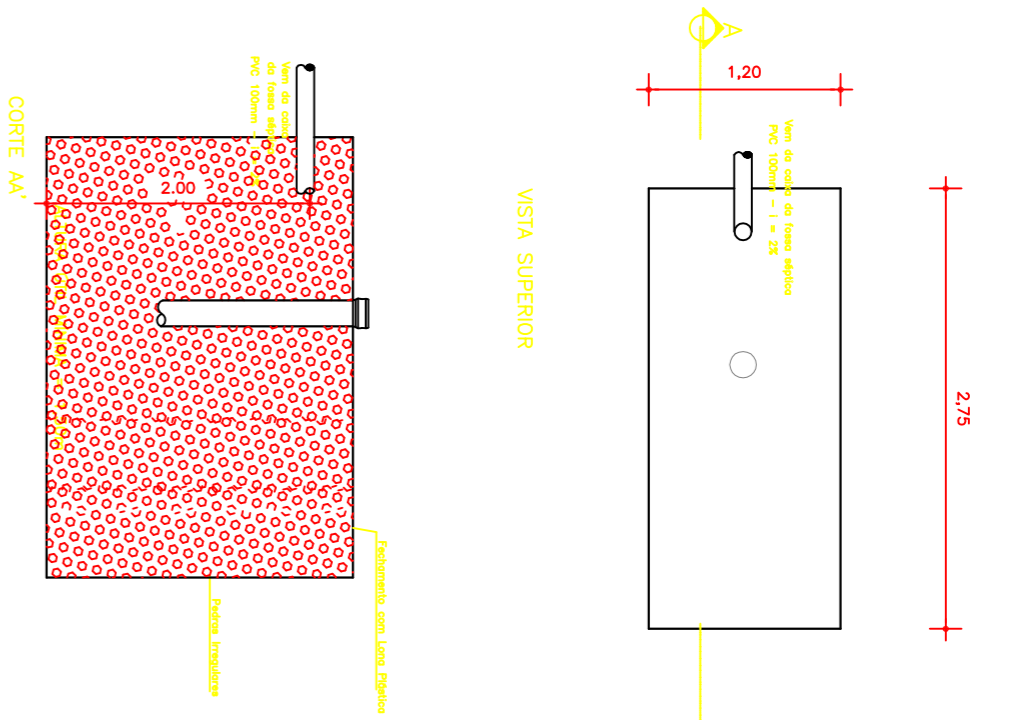

**CONVERÇÃO DE BITOLAS TUBOS/CONEXÕES DE ÁGUA**

NO PROJETO	PVC d 15	POLIPROPA
25	25	3/4
32	32	1
40	40	1 1/4
50	50	1 1/2

**DET. TAMPA CAIXA DE INSPEÇÃO**  
Detalhe genérico p/ esq. sobtório

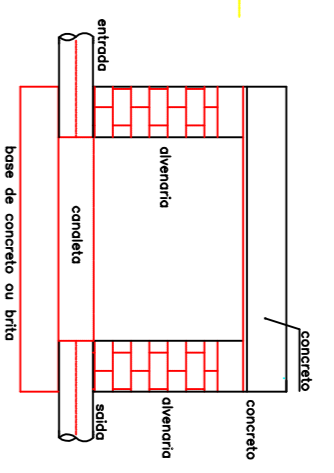

**LEGENDA:**

- Ø40 CANALIZAÇÃO DE ÁGUA QUENTE
- Ø25 CANALIZAÇÃO DE ÁGUA FRIA
- Ø32
- Ø85 TUBO DE QUEDA SANITÁRIO
- Ø100 TUBO DE QUEDA SANITÁRIO
- Ø100 TUBO DE QUEDA PLUVIAL
- Ø75 TUBO DE VENTILAÇÃO
- Ø100 CAIXA DE COBURELA
- Ø100 RALO SIFONADO
- Ø100 RALO SECO
- Ø100 CAIXA DE AREIA
- Ø100 CAIXA DE INSPEÇÃO
- Ø100 REGISTRO
- Ø100 TORNEIRA
- Ø100 CANALIZAÇÃO ÁGUA FRIA (NA PAREDE)
- Ø100 CANALIZAÇÃO ÁGUA FRIA (SUBTERRÂNEA)
- Ø100 CANALIZAÇÃO ÁGUA FRIA
- Ø100 CANALIZAÇÃO ESOTO
- Ø100 CANALIZAÇÃO ESOTO PLUVIAL

Obs.: AS DIMENSÕES DAS CANALIZAÇÕES ESTÃO ESPECIFICADAS EM MILÍMETROS

**01** PLANTA INST. HIDROSANITÁRIAS

ESCALA: 1/75  
A: 617,00m<sup>2</sup>

<p>PREFEITURA MUNICIPAL DE PINHEIRO DO VALE Rua D. de Coxas, 223 - CENTRO PINHEIRO DO VALE/RS</p>		<p>PROJETO: PLANTA BAIXA INSTALAÇÕES HIDROSSANITÁRIAS</p>	
<p>OBRA: QUADRA POLIESPORTIVA COBERTA</p>		<p>DATA: Projeto: Dezembro/2019 Preliminar: Dezembro/2019</p>	
<p>LOCAL: LINHA PLANALTO INTERIOR - PINHEIRO DO VALE - RS</p>		<p>ESCALA: 1/75</p>	
<p>PROPRIETÁRIO:  Elien Tostes Prefeito Municipal</p>		<p>UNID: METROS</p>	
<p>RSPR. TÉCNICO: </p>		<p>ÁREA: 617,00M<sup>2</sup></p>	
<p>FRANCHA: 03.03</p>			